

PLAN DE SITUATIE
scara 1:200

Judetul Harghita
Adresa imobilului
Loc. jud. Harghita,
orasul Balan,
-str. 1 Decembrie, nr.21A
C.F. nr.50485 ,nr.cad.50485
Suprafata: 1850.00 mp
-str. 1 Decembrie
C.F. nr.50484 ,nr.cad.50484
Suprafata: 414.00 mp

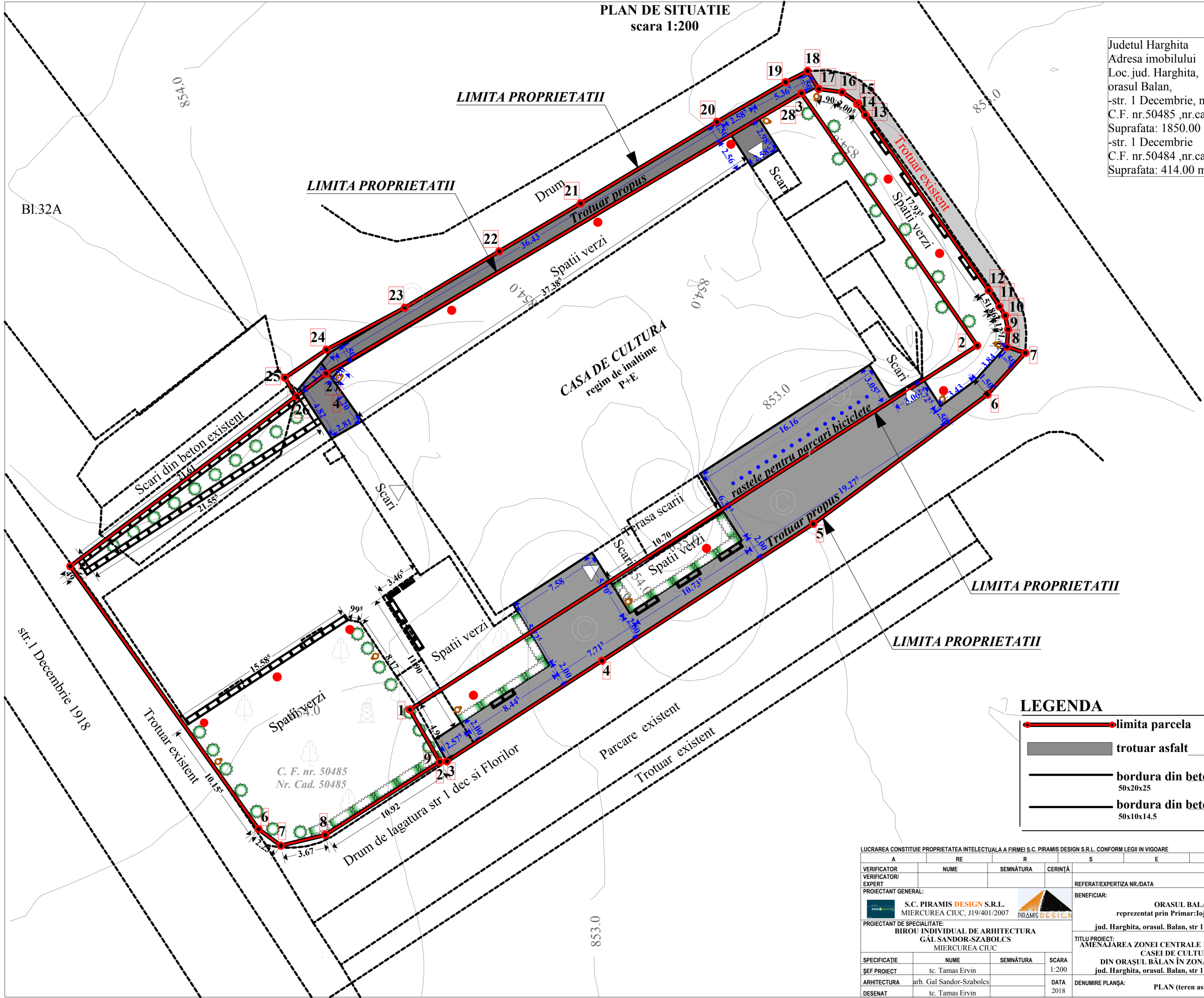

LEGENDA

	limita parcela	
	trotuar asfalt	348.74mp
	bordura din beton 50x20x25	121.91ml
	bordura din beton 50x10x14.5	250.54ml

LUCRAREA CONSTITUIE PROPRIETATEA INTELECTUALA A FIRMEI S.C. PIRAMIS DESIGN S.R.L. CONFORM LEGII IN VIGOARE

A	RE	R	S	E	I	D
VERIFICATOR	NUME	SEMNAURA	CERINTA	REFERAT/EXPERTIZA NR./DATA		
VERIFICATOR/EXPERT				BENEFICIAR:		
PROIECTANT GENERAL:	S.C. PIRAMIS DESIGN S.R.L. MIERCUREA CIUC, J19/401/2007		ORASUL BALAN reprezentat prin Primar: Iojiban Gheorghe			PR.NR.: pr. general 47/2018 pr. de specialitate 54/2018
PROIECTANT DE SPECIALITATE:	BIROU INDIVIDUAL DE ARHITECTURA GÁL SANDOR-SZABOLCS MIERCUREA CIUC		jud. Harghita, orasul. Balan, str 1 Decembrie, nr. 25			FAZA: D.T.A.C. P.Th.
TITLU PROIECT:	AMENAJAREA ZONEI CENTRALE DIN VECHINATATEA CASEI DE CULTURA DIN ORASUL BALAN IN ZONA DE RECREERE jud. Harghita, orasul. Balan, str 1 Decembrie, nr. 21A					
SPECIFICATIE	NUME	SEMNAURA	SCARA	DENUMIRE PLANSA:	PLAN (teren asfalt)	
SEF PROIECT	tc. Tamas Ervin		1:200			
ARHITECTURA	arh. Gal Sandor-Szabolcs		DATA			
DESENAT	tc. Tamas Ervin		2018		PLANSA: Ap-05	